



Aviso-Convite nº 09/C08-i01.01/2026

# CRIAÇÃO DE NOVAS OIGP 2.0 PARA AS ÁREAS FLORESTAIS ATINGIDAS PELA TEMPESTADE KRISTIN

CRIAÇÃO DE NOVAS OIGP 2.0 PARA AS ÁREAS FLORESTAIS ATINGIDAS PELA TEMPESTADE KRISTIN

# Objectivos

**Reduzir o perigo de incêndio rural e mitigar ameaças fitossanitárias nas áreas florestais** afetadas pela **tempestade Kristin**, através da **remoção urgente** de material lenhoso derrubado, **controlo de pragas** e restabelecimento de acessos.

Contribui para o aumento da **resiliência dos territórios florestais vulneráveis**, **valorização dos serviços dos ecossistemas** e **recuperação sustentável da paisagem**, no âmbito do Investimento C08-i01.01 do PRR (“Transformação da Paisagem dos Territórios de Floresta Vulneráveis”).



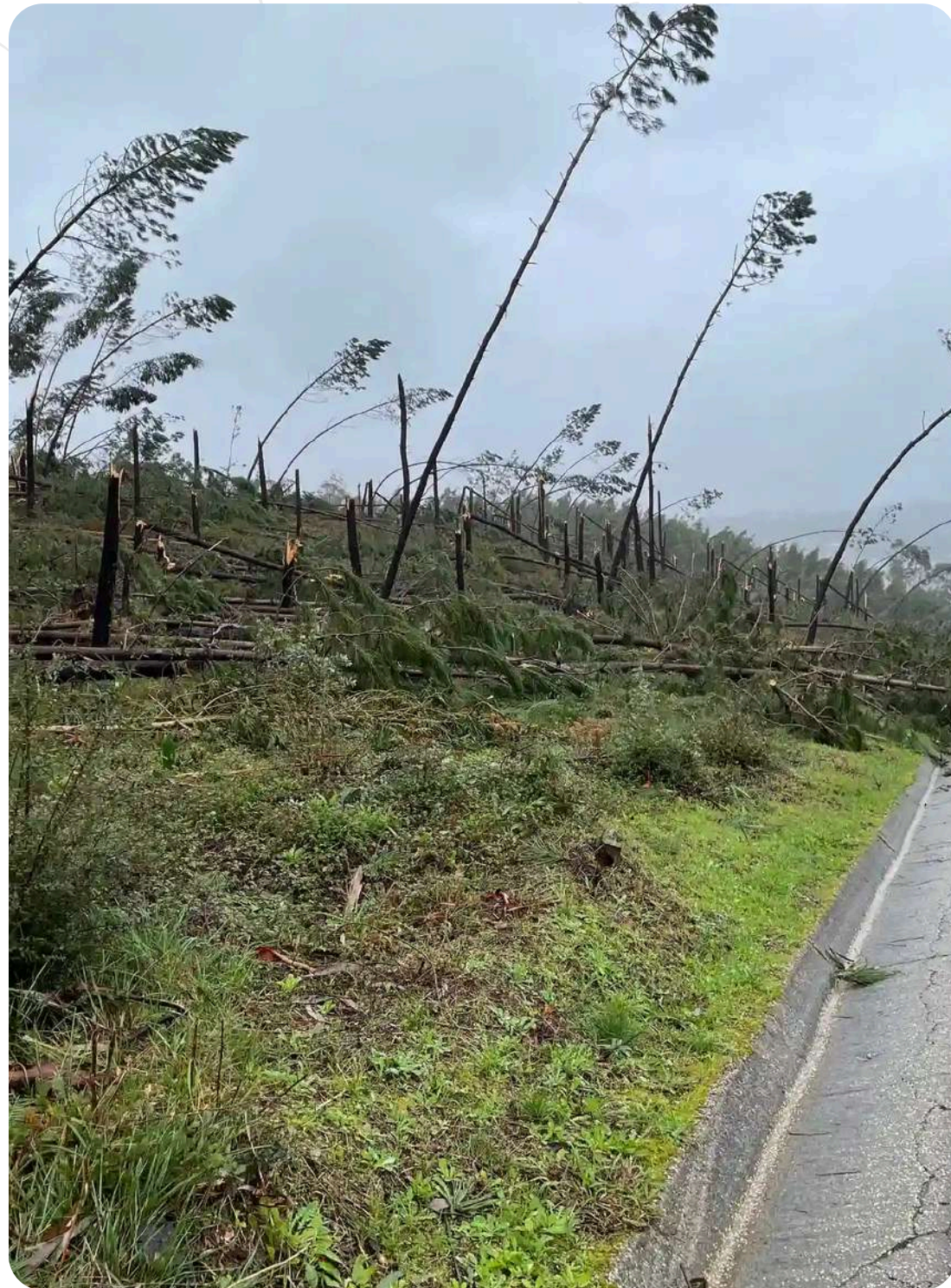

# Área Geográfica Abrangida

Concelhos afetados pela tempestade Kristin  
com OIGP 2.0 / AIGP 2.0 aprovada

## **Beneficiários listados (22 AIGP):**

Alcobaça, Alvaiázere, Batalha, Castelo Branco, Ferreira do Zêzere, Figueira da Foz, Góis, Leiria, Marinha Grande, Miranda do Corvo, Nazaré, Oleiros, Ourém, Pedrógão Grande, Pombal, Porto de Mós, Proença-a-Nova, Sertão, Soure, Tomar, Vila de Rei e Vila Velha de Ródão.

# Beneficiários

- **Beneficiários Finais (BF):** Entidades Gestoras das AIGP aprovadas (na maioria Municípios).
- **Entidade Gestora do Fundo:** Fundo Ambiental (FA) / Agência para o Clima, I.P. (ApC, I.P.).
- **Entidade com papel técnico:** ICNF, I.P.

## Os beneficiários devem:

- Estar legalmente constituídos;
- Ter elegibilidade reconhecida pelo Despacho n.º 4631-A/2026;
- Situação tributária e contributiva regularizada;
- Situação regularizada perante Fundos Europeus;
- Contabilidade organizada;
- Registo na plataforma do Fundo Ambiental, SIGA-BF e Balcão dos Fundos;
- Não ter candidatura anterior em curso ou aprovada (exceto desistência).

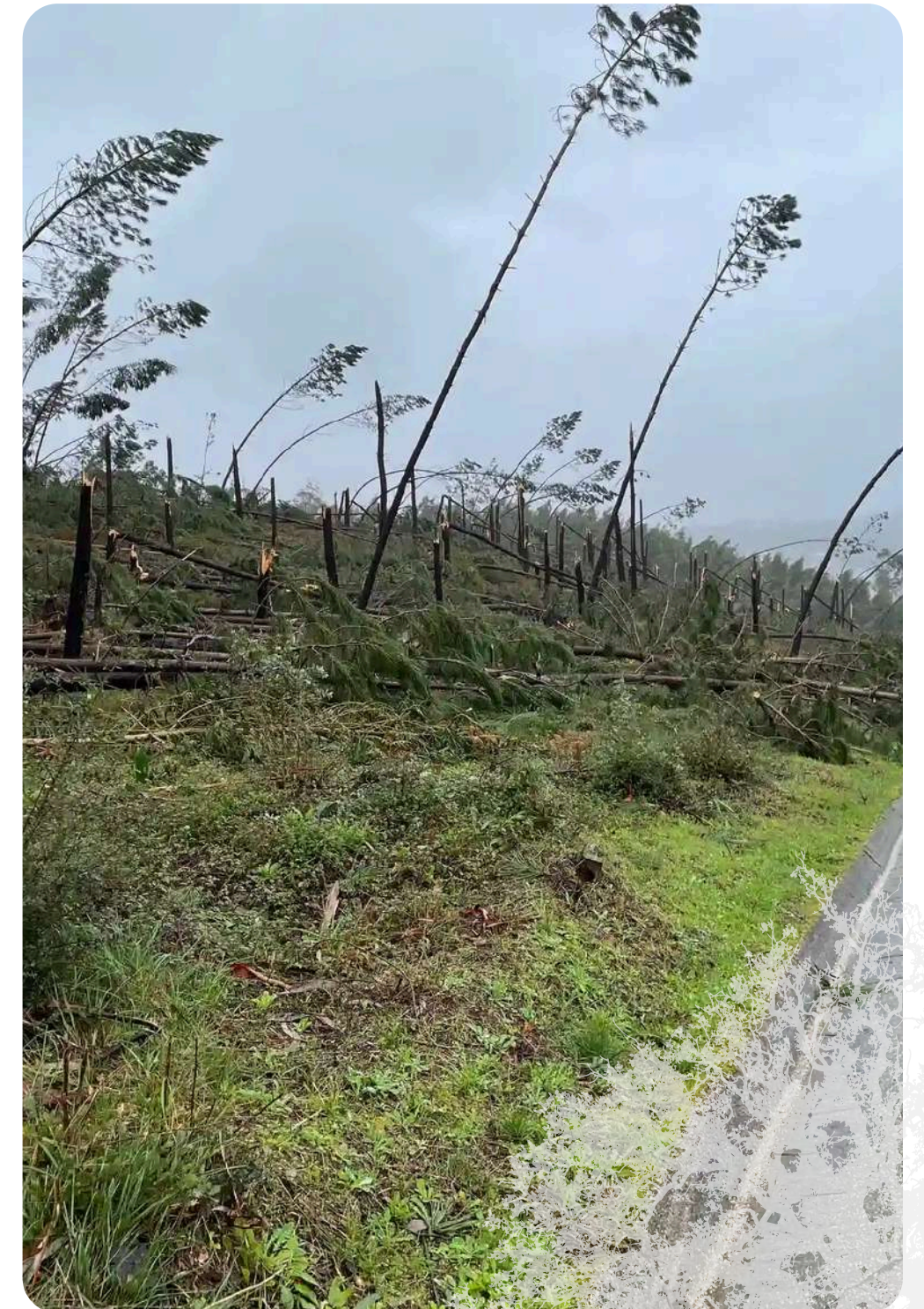

CRIAÇÃO DE NOVAS OIGP 2.0 PARA AS ÁREAS FLORESTAIS ATINGIDAS PELA TEMPESTADE KRISTIN



## Período de Candidaturas:

14 de Maio  
até  
29 de Junho 2026

# Financiamento:

**Dotação global:** 40.000.000 €

(pode ser aumentada em situações excepcionais).

**Taxa de apoio:** 100% das despesas elegíveis  
(subvenção não reembolsável).

# Modalidades:

- Tabela de custos unitários normalizados (maioria das intervenções);
- Reembolso de custos reais (investimentos imateriais e parques de madeira).

# Intervenções Elegíveis:

## Operações de Gestão Florestal

- Corte e processamento de árvores afetadas;
- Remoção e transporte de material lenhoso;
- Gestão de biomassa residual (estilhagem, espalhamento ou transporte);
- Desobstrução e restabelecimento da Rede Viária Florestal (RVF).

## Controlo Fitossanitário de Emergência

- Aquisição, instalação e monitorização de armadilhas para insetos subcorticais e xilófagos.

## Infraestruturas de Suporte

- Criação/aumento de parques de armazenamento temporário de madeira.

## Investimentos Imateriais (até 15%)

- Apoio técnico, cartografia, fiscalização, instrução de procedimentos, etc.



## Despesas Elegíveis:

**Período:** de 28 de janeiro de 2026 a 30 de novembro de 2026.

### **Custos unitários máximos definidos (exemplos):**

- Corte (Abate): até 1.500 €/ha (conforme classe de dano);
- Desobstrução RVF: 480 €/km (máx. 40 m/ha);
- Armadilhas: 100 €/unidade (máx. 1 por 2,5 ha);
- Parques de madeira e imateriais: limites percentuais.

## Despesas não Elegíveis:

- Despesas anteriores a 28/01/2026;
- Aquisição de terrenos/imóveis;
- IVA (recuperável ou não);
- Multas, penalidades, litigação;
- Bens em estado de uso;
- Equipamento de escritório e mobiliário;
- Juros, custos de financiamento;
- Direção/fiscalização de obra, arquitetura paisagística;
- Despesas de promoção/publicidade (exceto as obrigatórias do PRR);
- Trabalhos não diretamente ligados à operação.



## Contacte-nos



+351 927 949 670  
+351 244 060 880



[www.geoxxi.pt](http://www.geoxxi.pt)



[geoxxi@geoxxi.pt](mailto:geoxxi@geoxxi.pt)



Rua Glória Barata Rodrigues,  
n.º 223, 2415-577 Leiria



[VEJA O NOSSO PORTFÓLIO](#)